

人工授精の治療の流れ

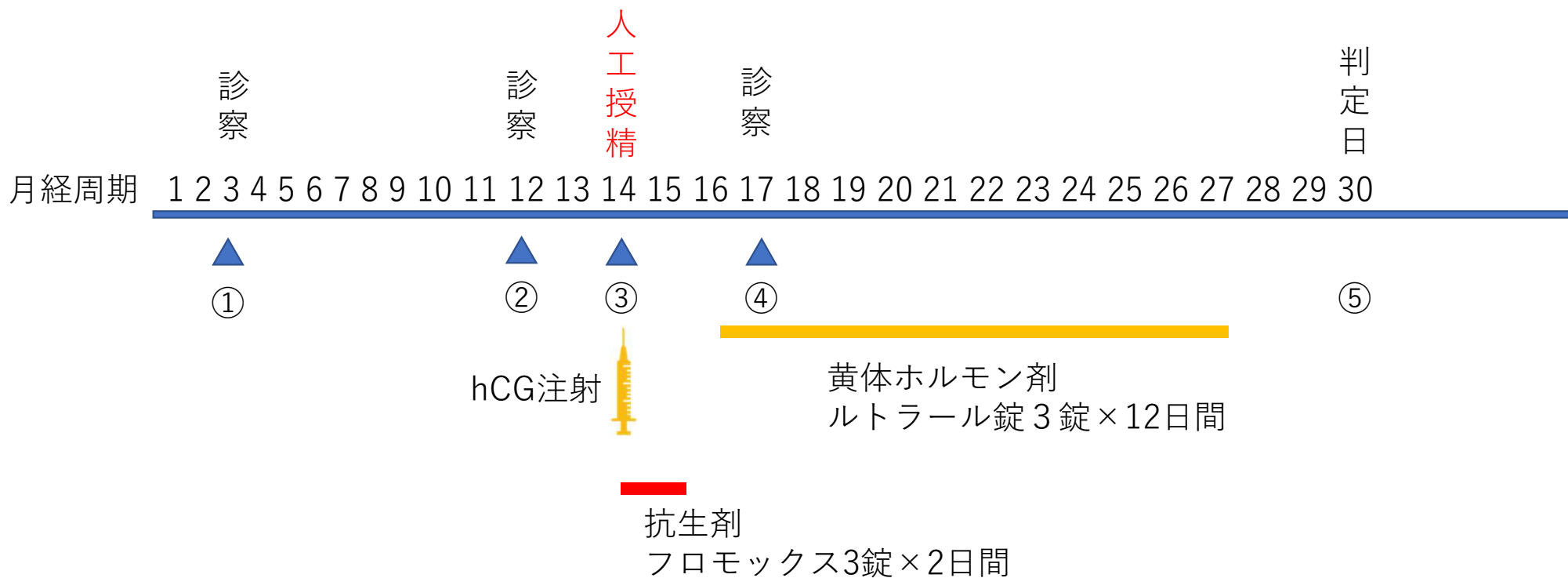

治療の流れのイメージ



- | | |
|-----------|------------------------------|
| ① 月経開始時 | 排卵誘発剤を使用する方は月経開始後に受診します |
| ② 排卵日の数日前 | 超音波検査を行い排卵日を予想し、人工授精の日程を決めます |
| ③ 人工授精当日 | 予約時間にお越し下さい |
| ④ 数日後 | 排卵確認します（初回治療のみ） |
| ⑤ 妊娠判定 | 指定された日に尿検査をしてください |



周期

10日目

12日目

14日目

診察日



超音波検査

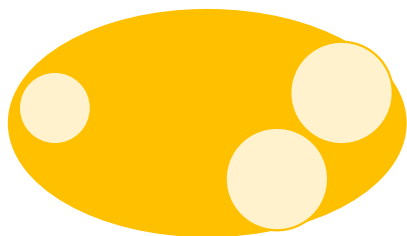

卵胞計測
まだ小さい

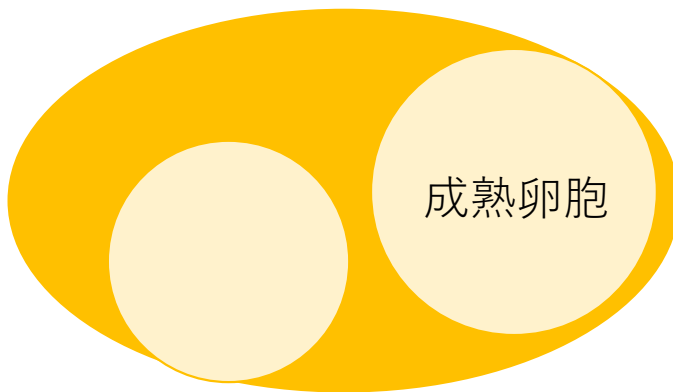

成熟卵胞が
できました！

人工授精
明後日でお願いします。

診察日のイメージ



医師

明日か明後日に
人工授精します！

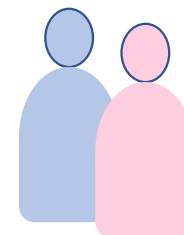

ご夫婦



人工授精までの通院回数1～3回
超音波検査で卵胞計測します



排卵日予想 → 人工授精 日程決定



人工授精実施



月経周期10日目頃

超音波検査

医師

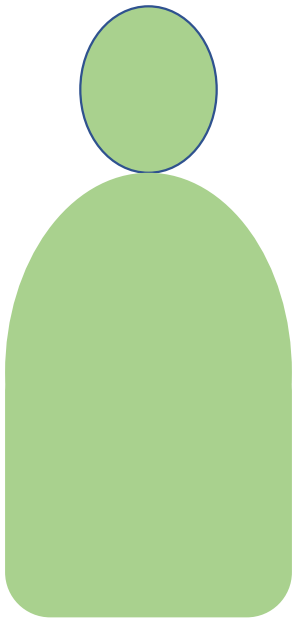

卵胞はまだ
小さいです

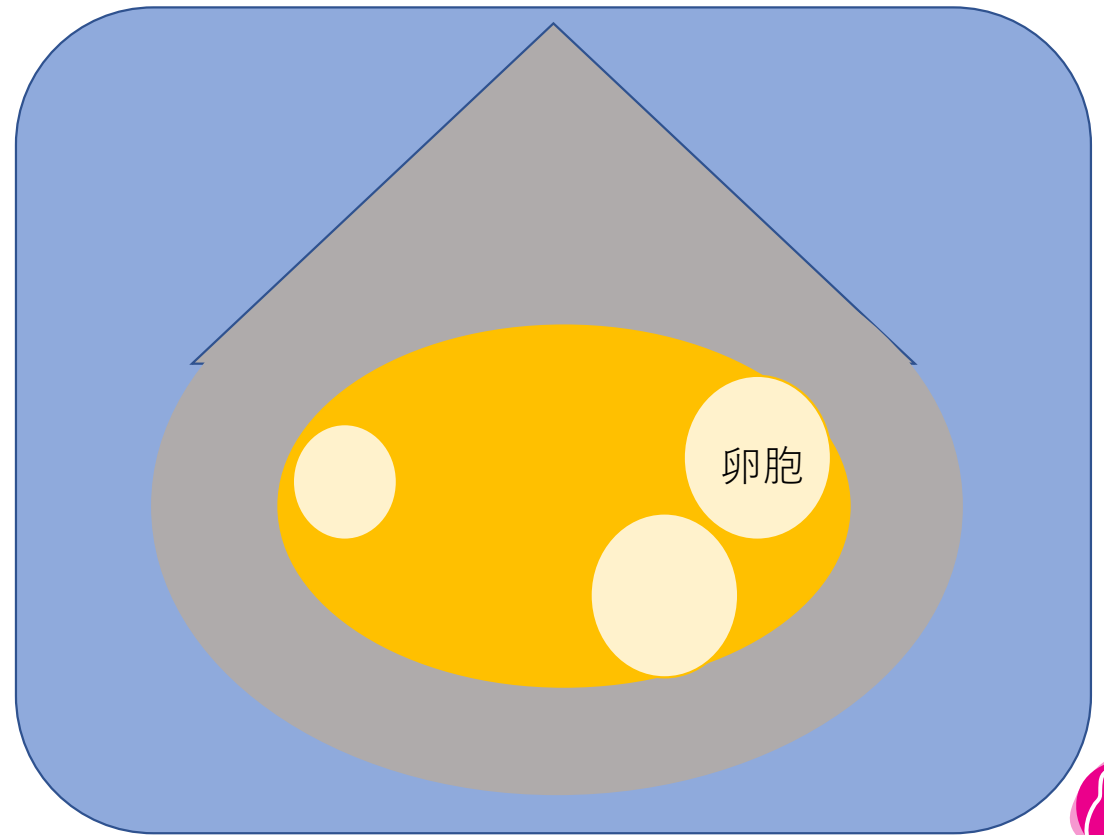

月経周期12日目頃

超音波検査

医師

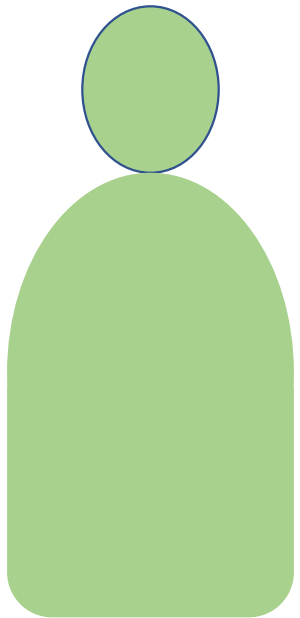

卵胞が成熟しました。
明日か明後日に
人工授精しましょう

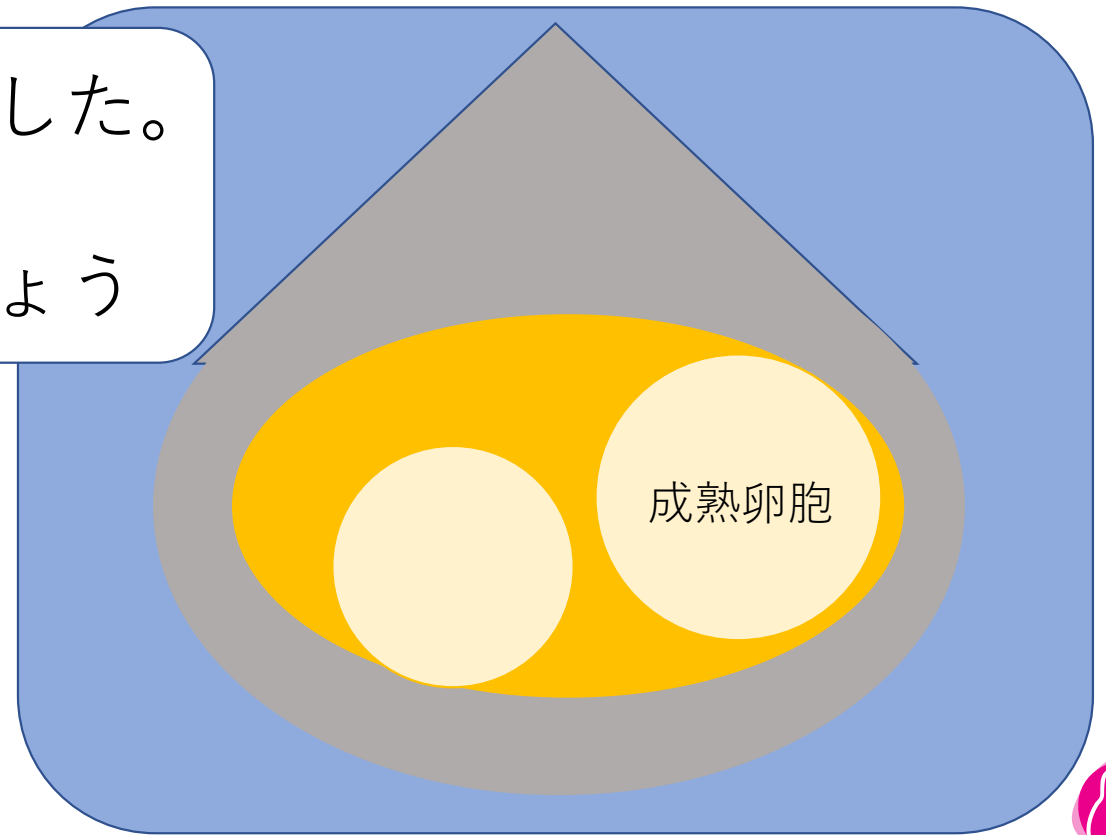

成熟卵胞



明後日が都合よいです

医師

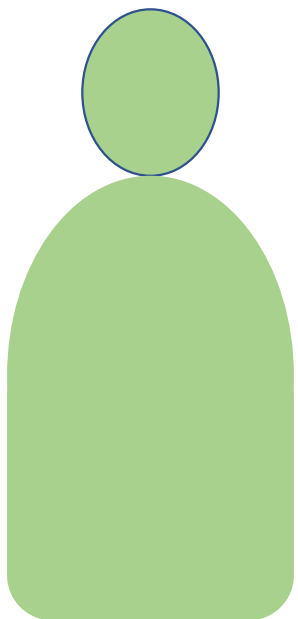

了解しました
明後日で
予約します

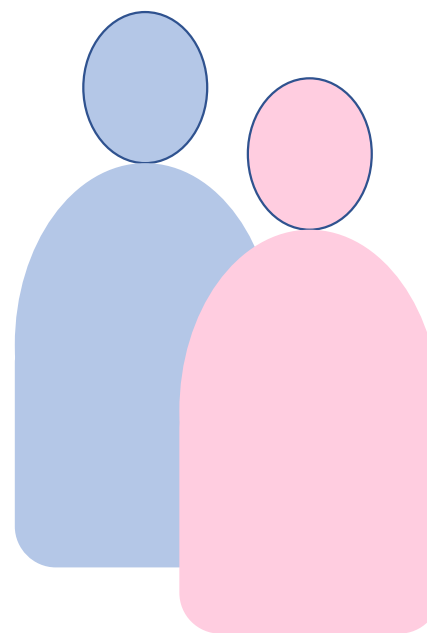
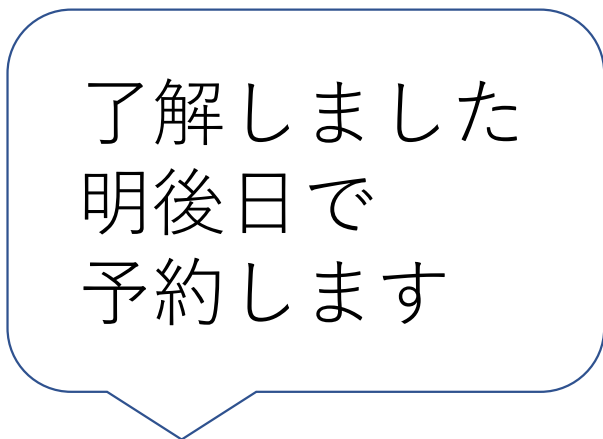

ご夫婦



予約方法

人工授精の予約枠は安全性確保のため、
処置が重複しないように

「30分毎に1組」で設定しております。



精液受付時間

午前診

① 9:00

② 9:30

③ 10:00

④ 10:30

⑤ 11:00

⑥ 11:30

⑦ 12:00 最終

午後診

① 16:00

② 16:30

③ 17:00

④ 17:30

⑤ 18:00

⑥ 18:30

⑦ 19:00 最終

⑧ 19:30 (時間外加算あり)

注意) 精液を受け取る時間です。人工授精の実施時刻ではありません。



ご希望の時間帯がお取りできない場合があります。
あります。

空いている予約枠をお取りください。

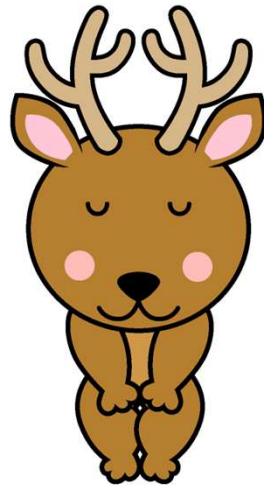

Q&A 精液の採取はどうするの？

- ①自宅で採精する（3時間以内に持参する）
専用容器をお渡しします

- ②院内で採精する
採精室にご案内します

- ①②どちらかを選択します



Q&A 禁欲期間は？

先立って3～7日間は禁欲します。

直前に性交渉すると当日の精子が
少なくなる場合があります。

運動精子数が基準に満たない場合

キャンセルとなります。



Q&A 精液を持参する際の注意事項

採取後、3時間以内に持参する

容器のフタをしっかりとしめる

夏場は常温、冬場は暖かい部屋で保管

カイロで温める × 氷で冷やす ×



当日の流れ

採精

院内採精
予約時間に来院し採精室にて採精します。
精液は培養室に提出

自宅採精
自宅にて採精し3時間以内に持参します。
精液は受付に提出

精液検査

総運動精子数
十分→実施
不足→中止

精液処理

液化
遠心分離
洗浄濃縮
約60分

人工授精

内診室にて実施（数分）
診察室にて説明
hCG注射、投薬
会計

所要時間（待ち時間）
60～70分



当日の手続き（受付）

- ① カードリーダーでチェックイン
- ② 受付にて「人工授精申込用紙」を記入
- ③ 自宅採精の方は「精液容器」を提出
院内採精の方は採精室にご案内
- ④ 本人確認用「確認タグ」を受け取る
- ⑤ タグと同色の「確認シール」にサインを書く

凍結精子を使用すれ方は「凍結精子融解同意書」を忘れずに持参してください



人工授精の処置

本人確認

確認タグの色
確認シールのサイン
ダブルチェック

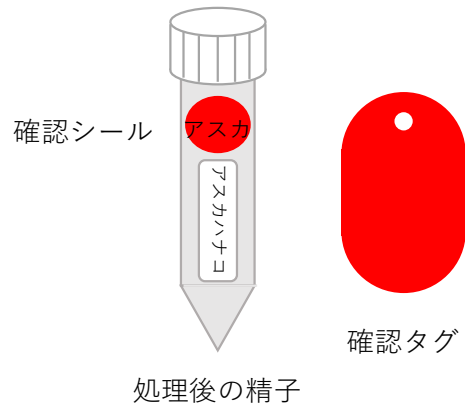

処置

超音波検査
腔内消毒
人工授精実施
(数十秒～数分)

説明

診察室
精液検査結果
卵胞の状態
次回の診察



処置室
hCG注射



会計



当日の注意事項

- 安 静 入浴、仕事、運動、性交OK
- 性交渉 可能なら当日もしくは翌日に追加
- 服 薬 抗生剤 当日から
 黄体ホルモン剤 翌々日から

注意

当日は少量の出血と腹痛があります

数日後、腹痛と出血、発熱が出現した場合には電話で相談



妊娠判定

検査日 指定された日（黄体ホルモン剤服用終了後3日目）

方法 朝、起床時の尿を用いる

判定

陽性



受診日を電話相談

陰性



受診日は月経開始後

擬陽性



受診日を電話相談 検査薬をスマホで撮影しておく



注意)

判定後、一週間経っても月経がない場合には再度、妊娠検査をしてください
判定日前から茶オリや出血があっても妊娠している場合があります



当日の費用（税別）

妻

再診料	800円
超音波検査	1000円 2500円（#）
人工授精手技料	18000円
投薬料	3840円

夫

再診料	800円
精液検査料	2000円
容器代	500円

#当日の診察で人工授精が決まった場合

合計27000円～29000円



お支払いはクレジットカード決済可能です

